

widok od zewnątrz

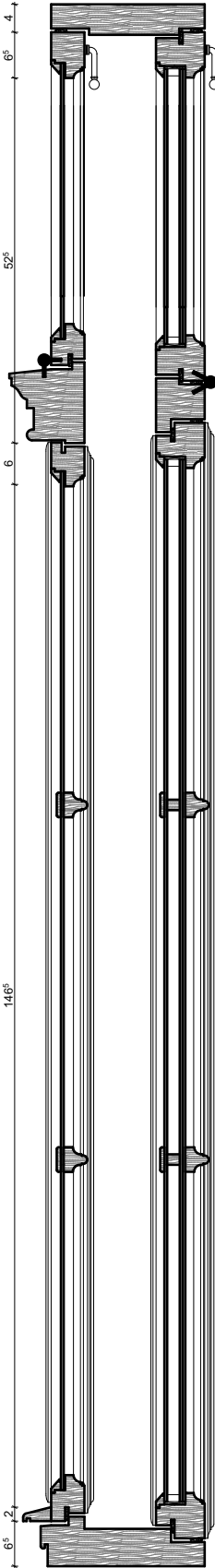

widok od wewnątrz

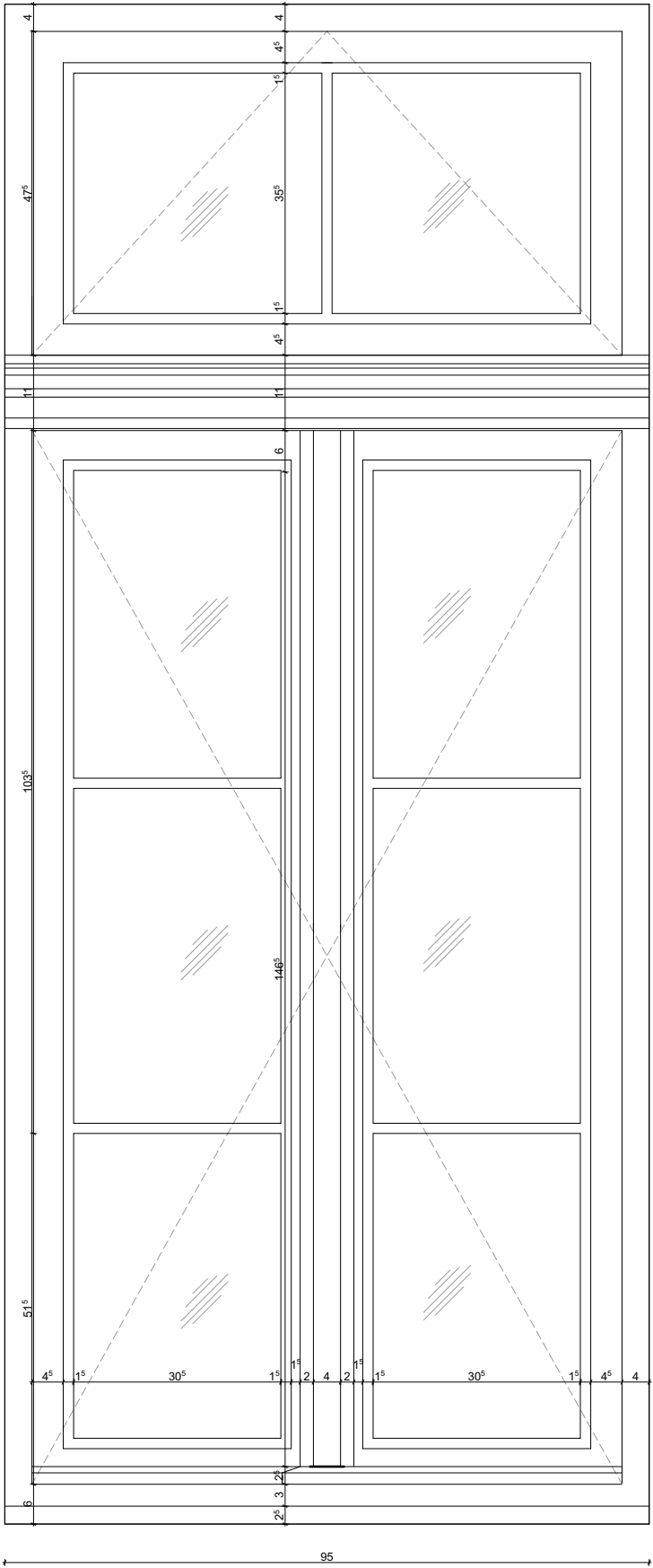
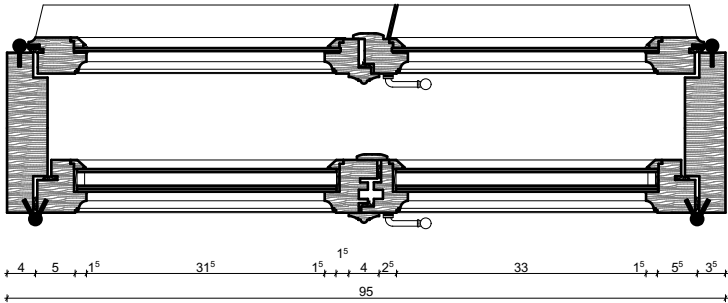
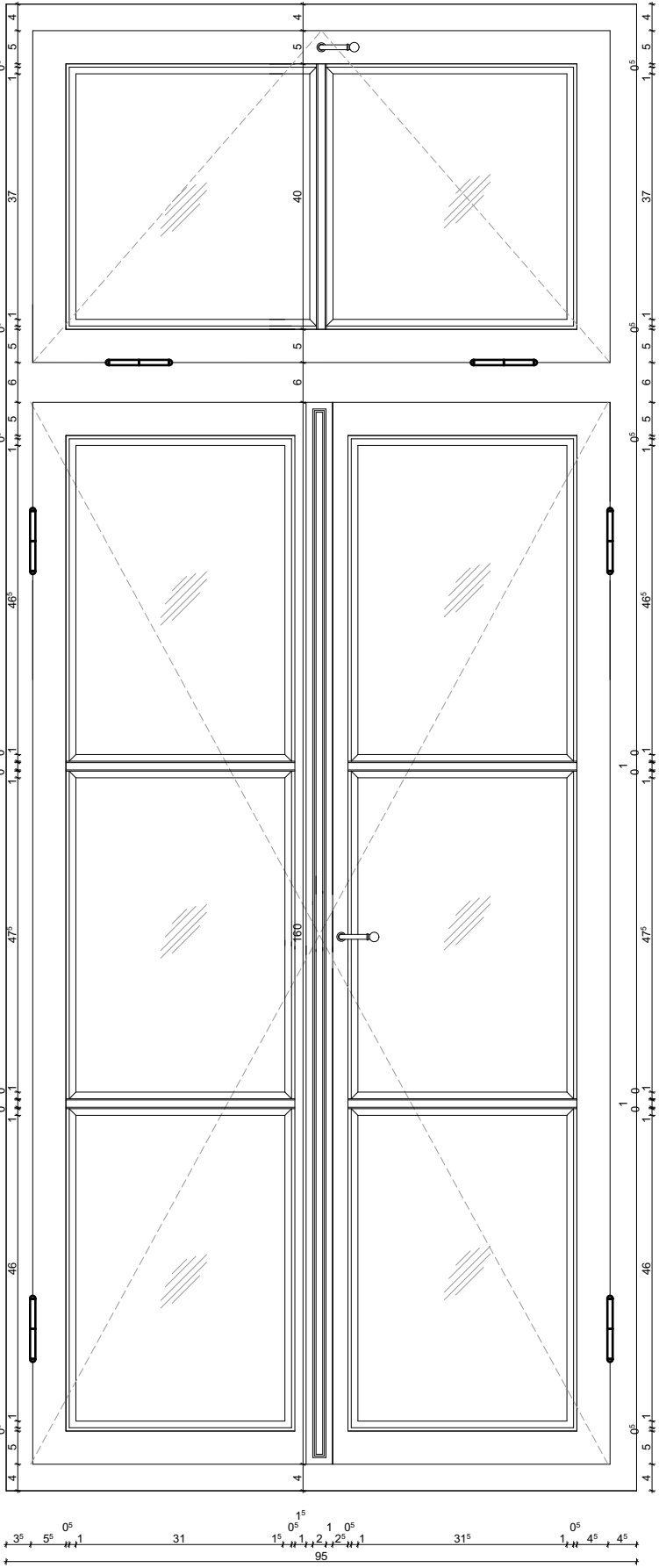

Inwestor:			
MIASTO NOWY DWÓR MAZOWIECKI ul. Zakroczyńska 30, 05-100 Nowy Dwór Mazowiecki powiat nowodworski, województwo mazowieckie			
Pracownia wiodąca:		mquare	
biuro@jmstudio.com.pl ul. Nowogrodzka 16/44, 00-511 Warszawa, Poland NIP 7010557305			
Inwestycja: REMONT I REWITALIZACJA ZABYTKOWEGO BUDYNKU KASyna OFICERSKIEGO W TWIERDZY MODLIN PRZY UL. LEDÓCHOWSKIEGO 160 W NOWYM DWORZE MAZOWIECKIM (DZ.EW. NR 9,10 OBRĘB 2-03)			
Adres inwestycji: DZIAŁKA O NR EW. 9,10 W OBRĘBIE 2-03, PRZY UL. LEDÓCHOWSKIEGO 160 W NOWYM DWORZE MAZOWIECKIM 05-100			
Faza: PROJEKT WYKONAWCZY			
Tytuł rys.:		Specjalność: Arch.	
DETAL OKNA			
Projektanci:	Imię, Nazwisko:	Upr. nr.	Podpis
Architektura:	mgr inż. arch. Marcin Gozdalik	MA/010/09	
Sprawdził:	mgr inż. arch. Michał Manista	MA/026/13	
Data:	Skala:	Numer rysunku:	Revizja:
2020-02-24	1:10	O2	--
ROZPOWSZECZANIE NINIEJSZEGO OPRACOWANIA, JAK TEŻ JEGO FRAGMENTÓW, W TYM KONSEPCJI, WYKONANYCH RYSUNKÓW, A PONADTO UMIESZCZANIE W SYSTEMACH DANYCH - ZA WYJĄTKIEM WŁAŚCIWYCH ORGANÓW ADMINISTRACJI PRZEKAZYWANIE W JAKIEJKOLWIEK FORMIE, W TYM ELEKTRONICZNEJ, MECHANICZNEJ, FOTOKOPII, REPRODUKCJI, PRZEDRUKU ORAZ DOKONYWANIE ZMIAN BEZ ZGODY AUTORA, JEST ZABRONIONE I PODLEGA ODPOWIEDZIALNOŚCI KARNEJ Z MOCY ART.116,117,118 USTAWY Z DNIA 14 LUTEGO 1994 R. O PRAWIE AUTORSKIM I PRAWACH POKREWNYCH.			
(DZ.U. NR. 24 POZ.83 Z 1994 R.)			